



Gültig vom 25. August bis 9. September 2012

# **Ersatzverkehr** mit Bussen **Tübingen–Herrenberg** Ammertalbahn (KBS 764)

Bauinformationen  
Ersatzfahrpläne

# Inhalt

---

03 Die Bauarbeiten / Ihre Reiseverbindungen

---

04 Hinweise/Informationsmöglichkeiten

---

05 Übersichtskarte SEV Tübingen–Herrenberg

---

## **Fahrplantabellen**

---

06 Tübingen → Herrenberg

---

10 Herrenberg → Tübingen

---

## **Umgebungskarten**

---

14 Tübingen Hbf → SEV-Haltestelle ZOB

---

15 Tübingen West → SEV-Haltestelle Rheinlandstraße

---

16 Unterjesingen-Sandäcker → SEV-Haltestelle Unterjesingen Süd

---

17 Unterjesingen Mitte → SEV-Haltestelle Unterjesingen Kreissparkasse

---

18 Pfäffingen → SEV-Haltestelle Pfäffingen Bahnhof

---

19 Entringen → SEV-Haltestelle Entringen Hauffstraße / Entringen Obere Straße

---

20 Altingen → SEV-Haltestelle Altingen (Württ) Bahnhof

---

21 Gültstein → SEV-Haltestelle Gültstein Kirche

---

22 Herrenberg Zwerchweg → SEV-Haltestelle Herrenberg Kreiskrankenhaus

---

23 Herrenberg → SEV-Haltestelle ZOB

---

24 Impressum

## Die Bauarbeiten / Ihre Reiseverbindungen

Sehr geehrte Reisende,

**von Samstag, 25. August, bis zum Betriebsschluss am Sonntag, 9. September 2012,** werden auf der Ammertalbahn (KBS 764) Bauarbeiten durchgeführt. Aus diesem Grund wird die **Strecke zwischen Tübingen und Herrenberg** durchgehend und ganztätig für den Zugverkehr **gesperrt** und ein **Ersatzverkehr (SEV) mit Bussen** eingerichtet. Auf Grund der Baumaßnahme kommt es zu folgenden Beeinträchtigungen im Zugverkehr:

### **Tübingen → Herrenberg**

Auf dem gesamten Streckenabschnitt fahren Busse. Bitte beachten Sie deren längere Fahrzeiten und die sich daraus ergebenden geänderten Abfahrtszeiten an den Haltestellen. Bedingt durch die längeren Fahrzeiten der SEV-Busse können sich in Herrenberg andere Anschlüsse in Richtung Stuttgart oder Horb ergeben.

### **Herrenberg → Tübingen Hbf**

Auf dem gesamten Streckenabschnitt fahren Busse. Bitte beachten Sie deren längere Fahrzeiten und die sich daraus ergebenden geänderten Abfahrtszeiten an den Haltestellen. Bedingt durch die längeren Fahrzeiten der SEV-Busse können sich in Tübingen andere Anschlüsse in Richtung Stuttgart, Sigmaringen oder Horb ergeben.

Weitere Details entnehmen Sie bitte den Fahrplantabellen auf den folgenden Seiten.

Für die Baumaßnahmen und die auftretenden Beeinträchtigungen bittet die Deutsche Bahn Fahrgäste und Anwohner um Verständnis. Wir bitten die Fahrgäste, die Änderungen bei der Reiseplanung zu berücksichtigen und – soweit erforderlich – eine frühere Verbindung zu wählen.

Ihre DB ZugBus Regionalverkehr Alb-Bodensee GmbH (RAB)

## Hinweise/Informationsmöglichkeiten



Die **Fahrradmitnahme** ist in den Ersatzbussen grundsätzlich nicht möglich!



**Informationen für Reisende mit Mobilitätseinschränkung** erhalten Sie über die Service-Hotline, Telefax bzw. E-Mail der Mobilitäts-Zentrale ([www.bahn.de/handicap](http://www.bahn.de/handicap) und [msz@deutschebahn.com](mailto:msz@deutschebahn.com)). Wir bitten um Verständnis, dass bedingt durch die im Schienenersatzverkehr (SEV) eingesetzten Busse schwere, motorbetriebene Rollstühle nicht befördert werden können.



**Bitte erwerben Sie Ihren Fahrschein an den Automaten der Bahnhöfe.** In allen Bussen des Schienenersatzverkehrs (SEV) gelten die Verbund- oder DB-Fahrscheine. Die Mitfahrt in den Bussen ist nur mit gültigem Fahrschein möglich.

| Ihre Informationsmöglichkeiten   |  |
|--|--|
| <b>Internet</b>  | <a href="http://www.bahn.de/bauarbeiten">www.bahn.de/bauarbeiten</a><br>mit E-Mail-Newsletter und RSS-Feed   |
| <b>Mobiltelefon</b>  | <a href="http://bauarbeiten.bahn.de/mobile">bauarbeiten.bahn.de/mobile</a>   |
| <b>Kundendialog DB Regio Baden-Württemberg</b>                           | Telefon 0711 2092 7087 Montag-Freitag 7 - 20 Uhr<br><a href="mailto:ran-baden-wuerttemberg@deutschebahn.com">ran-baden-wuerttemberg@deutschebahn.com</a>   |
| <b>RAB-Kundencenter Tübingen</b>   | Telefon 07071 79 98-0  |
| <b>Verkehrsverbund naldo</b>   | Telefon 07471 93 01 96 96 <a href="http://www.naldo.de">www.naldo.de</a>   |
| <b>Mobilitätsservice-Zentrale für mobilitätseingeschränkte Fahrgäste</b> | Telefon 0180 5 99 66 33 + Nennung „Betreuung“<br>(14 ct/Min. aus dem Festnetz, Tarif bei Mobilfunk max. 42 ct/Min.)<br><a href="http://www.bahn.de/handicap">www.bahn.de/handicap</a> <a href="mailto:msz@deutschebahn.com">msz@deutschebahn.com</a> |
| <b>Videotext im SWR</b>  | Tafeln 528 und 529   |
| <b>Aushänge</b>  | auf den Stationen  |



Dieses Symbol zeigt die Haltestellen des Schienenersatzverkehrs an.

# Übersichtskarte SEV Tübingen–Herrenberg

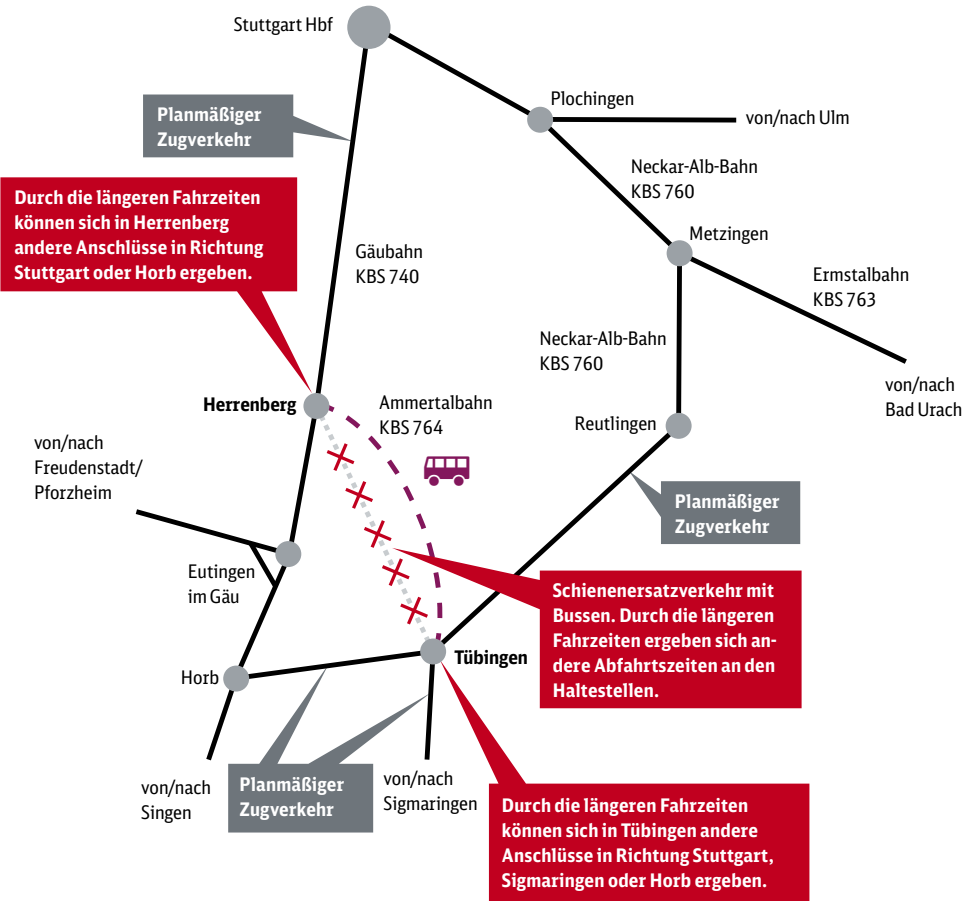





# Tübingen → Herrenberg

| Zugnummer                            | RB    | RB    | RB    | RB    | RB    | RB    | RB    | RB    | RB    | RB    | RB    | RB    | RB    | RB    | RB    | RB    | RB    |       |
|--------------------------------------|-------|-------|-------|-------|-------|-------|-------|-------|-------|-------|-------|-------|-------|-------|-------|-------|-------|-------|
|                                      | Mo-Fr | Sa    | Mo-Fr | Sa+So | Mo-Fr | Sa    | Mo-Fr | Sa+So | Mo-Fr | Sa    | Mo-Fr | Sa+So | Mo-Fr | Sa    | Mo-Fr | Sa+So | Mo-Fr |       |
| <b>Umsieg auf Bus</b>                | Bus   | Bus   | Bus   | Bus   | Bus   | Bus   | Bus   | Bus   | Bus   | Bus   | Bus   | Bus   | Bus   | Bus   | Bus   | Bus   | Bus   |       |
| <b>Tübingen ZOB</b>                  | 14:18 | 14:18 | 14:48 | 14:48 | 15:18 | 15:18 | 15:48 | 15:48 | 16:18 | 16:18 | 16:48 | 16:48 | 17:01 | 17:01 | 17:31 | 17:31 | 18:01 | 18:31 |
| <b>Tübingen Rheinlandstraße</b>      | 14:22 | 14:22 | 14:52 | 14:52 | 15:22 | 15:22 | 15:52 | 15:52 | 16:22 | 16:22 | 16:52 | 16:52 | 17:09 | 17:09 | 17:39 | 17:39 | 18:09 | 18:39 |
| <b>Untertjesingen Süd</b>            | 14:27 | 14:27 | 14:57 | 14:57 | 15:27 | 15:27 | 15:57 | 15:57 | 16:27 | 16:27 | 16:57 | 16:57 | 17:27 | 17:27 | 17:57 | 17:57 | 18:27 | 18:57 |
| <b>Untertjesingen Kreissparkasse</b> | 14:28 | 14:28 | 14:58 | 14:58 | 15:28 | 15:28 | 15:58 | 15:58 | 16:28 | 16:28 | 16:58 | 16:58 | 17:28 | 17:28 | 17:58 | 17:58 | 18:28 | 18:58 |
| <b>Pfäffingen Bahnhof</b>            | 14:31 | 14:31 | 15:01 | 15:01 | 15:31 | 15:31 | 16:01 | 16:01 | 16:31 | 16:31 | 17:01 | 17:01 | 17:31 | 17:31 | 18:01 | 18:01 | 18:31 | 19:01 |
| <b>Pfäffingen Bahnhof</b>            | 14:31 | 14:31 | 15:01 | 15:01 | 15:31 | 15:31 | 16:01 | 16:01 | 16:31 | 16:31 | 17:01 | 17:01 | 17:31 | 17:31 | 18:01 | 18:01 | 18:31 | 19:01 |
| <b>Entringen Haufstraße</b>          | 14:38 | 14:38 | 15:09 | 15:09 | 15:38 | 15:38 | 16:09 | 16:09 | 16:38 | 16:38 | 17:09 | 17:09 | 17:38 | 17:38 | 18:09 | 18:09 | 18:38 | 19:08 |
| <b>Entringen Obere Straße</b>        | 14:39 | 14:39 | 15:09 | 15:09 | 15:39 | 15:39 | 16:09 | 16:09 | 16:39 | 16:39 | 17:09 | 17:09 | 17:39 | 17:39 | 18:09 | 18:09 | 18:39 | 19:09 |
| <b>Altingen (Württ) Bahnhof</b>      | 14:48 | 14:48 | 15:18 | 15:18 | 15:48 | 15:48 | 16:18 | 16:18 | 16:48 | 16:48 | 17:18 | 17:18 | 17:48 | 17:48 | 18:18 | 18:18 | 18:48 | 19:18 |
| <b>Gültstein Kirche</b>              | 14:53 | 14:53 | 15:23 | 15:23 | 15:53 | 15:53 | 16:23 | 16:23 | 16:53 | 16:53 | 17:23 | 17:23 | 17:53 | 17:53 | 18:23 | 18:23 | 18:53 | 19:23 |
| <b>Herrenberg Kreisrankenhaus</b>    | 14:57 | 14:57 | 15:27 | 15:27 | 15:57 | 15:57 | 16:27 | 16:27 | 16:57 | 16:57 | 17:27 | 17:27 | 17:57 | 17:57 | 18:27 | 18:27 | 18:57 | 19:27 |
| <b>Herrenberg Obf</b>                | 15:01 | 15:01 | 15:31 | 15:31 | 16:01 | 16:01 | 16:31 | 16:31 | 17:01 | 17:01 | 17:31 | 17:31 | 18:01 | 18:01 | 18:31 | 18:31 | 19:01 | 19:31 |

## Fahrplanlegende

tgl = täglich

Mo-Fr = Montag bis Freitag

Sa = Samstag

Sa + So = Samstag + Sonntag

So = Sonntag

Ersatzbus



| Zugnummer                    | RB         | RB         | RB          | RB         | RB         | RB         | RB          | RB         | RB          | RB         | RB         | RB         | RB          | RB         | RB          | RB         | RB         |      |
|------------------------------|------------|------------|-------------|------------|------------|------------|-------------|------------|-------------|------------|------------|------------|-------------|------------|-------------|------------|------------|------|
|                              | Mo-Fr      | Sa+So      | Wend-lingen | Mo-Fr      | Bad Urach  | Mo-Fr      | Wend-lingen | Mo-Fr      | Wend-lingen | Mo-Fr      | Bad Urach  | Mo-Fr      | Wend-lingen | Mo-Fr      | Wend-lingen | Mo-Fr      | Mo-Fr      |      |
| von                          | 18:44      | 18:44      | 18:44       | 19:14      | 19:44      | 19:45      | 20:44       | 20:44      | 20:44       | 21:14      | 21:44      | 21:44      | 21:44       | 21:45      |             |            |            |      |
| an                           |            |            |             |            |            |            |             |            |             |            |            |            |             |            |             |            |            |      |
| <b>Umsstieg auf Bus</b>      | <b>Bus</b> | <b>Bus</b> | <b>Bus</b>  | <b>Bus</b> | <b>Bus</b> | <b>Bus</b> | <b>Bus</b>  | <b>Bus</b> | <b>Bus</b>  | <b>Bus</b> | <b>Bus</b> | <b>Bus</b> | <b>Bus</b>  | <b>Bus</b> | <b>Bus</b>  | <b>Bus</b> | <b>Bus</b> |      |
| Tübingen ZOB                 | 18:48      | 18:48      | 18:48       | 19:18      | 19:48      | 19:48      | 20:18       | 20:48      | 20:48       | 21:18      | 21:48      | 21:48      | 21:48       | 21:48      | 22:18       | 22:48      | 23:48      | 0:57 |
| Tübingen Rheinlandstraße     | 18:52      | 18:52      | 18:52       | 19:22      | 19:52      | 19:52      | 20:22       | 20:52      | 20:52       | 21:22      | 21:52      | 21:52      | 21:52       | 21:52      | 22:22       | 22:52      | 23:52      | 1:00 |
| Unterjesingen Süd            | 18:57      | 18:57      | 18:57       | 19:27      | 19:57      | 19:57      | 20:27       | 20:57      | 20:57       | 21:27      | 21:57      | 21:57      | 21:57       | 21:57      | 22:27       | 22:57      | 23:57      | 1:04 |
| Unterjesingen Kreissparkasse | 18:58      | 18:58      | 18:58       | 19:28      | 19:58      | 19:58      | 20:28       | 20:58      | 20:58       | 21:28      | 21:58      | 21:58      | 21:58       | 21:58      | 22:28       | 22:58      | 23:58      | 1:05 |
| Präfringen Bahnhof           | 19:01      | 19:01      | 19:01       | 19:31      | 20:01      | 20:01      | 20:31       | 21:01      | 21:01       | 21:31      | 22:01      | 22:01      | 22:01       | 22:01      | 22:31       | 23:01      | 0:01       | 1:08 |
| Präfringen Bahnhof           | 19:01      | 19:01      | 19:01       | 19:31      | 20:01      | 20:01      | 20:31       | 21:01      | 21:01       | 21:31      | 22:01      | 22:01      | 22:01       | 22:01      | 22:31       | 23:01      | 0:01       | 1:08 |
| Entringen Hauffstraße        | 19:09      | 19:09      | 19:09       | 19:38      | 20:09      | 20:09      | 20:38       | 21:09      | 21:09       | 21:38      | 22:09      | 22:09      | 22:09       | 22:09      | 22:38       | 23:09      | 0:09       | 1:12 |
| Entringen Obere Straße       | 19:09      | 19:09      | 19:09       | 19:39      | 20:09      | 20:09      | 20:39       | 21:09      | 21:09       | 21:39      | 22:09      | 22:09      | 22:09       | 22:09      | 22:39       | 23:09      | 0:09       | 1:13 |
| Altingen (Württ) Bahnhof     | 19:18      | 19:18      | 19:18       | 19:48      | 20:18      | 20:18      | 20:48       | 21:18      | 21:18       | 21:48      | 22:18      | 22:18      | 22:18       | 22:18      | 22:48       | 23:18      | 0:18       | 1:21 |
| Gültstein Kirche             | 19:23      | 19:23      | 19:23       | 19:53      | 20:23      | 20:23      | 20:53       | 21:23      | 21:23       | 21:53      | 22:23      | 22:23      | 22:23       | 22:23      | 22:53       | 23:23      | 0:23       | 1:26 |
| Herrenberg Kreiskrankenhaus  | 19:27      | 19:27      | 19:27       | 19:57      | 20:27      | 20:27      | 20:57       | 21:27      | 21:27       | 21:57      | 22:27      | 22:27      | 22:27       | 22:27      | 22:57       | 23:27      | 0:27       | 1:30 |
| Herrenberg Obf               | 19:31      | 19:31      | 19:31       | 20:01      | 20:31      | 20:31      | 21:01       | 21:31      | 21:31       | 22:01      | 22:31      | 22:31      | 22:31       | 22:31      | 23:01       | 23:31      | 0:31       | 1:34 |

### Fahrplanlegende

tgl = täglich

Mo-Fr = Montag bis Freitag

Sa = Samstag

Sa + So = Samstag + Sonntag

So = Sonntag

**1** nicht am 25.8.

Ersatzbus

# Herrenberg → Tübingen

| Zugnummer                    | RB 22100      |              | RB 22900     |              | RB 22954     |              | RB 22902     |              | RB 22102     |              | RB 22958     |              | RB 22906     |              | RB 22904     |              | RB 22108     |              | RB 22148     |              | RB 22908     |              | RB 22988     |              | RB 22912     |              | RB 22910     |              | RB 22112     |              | RB 22150     |  |
|------------------------------|---------------|--------------|--------------|--------------|--------------|--------------|--------------|--------------|--------------|--------------|--------------|--------------|--------------|--------------|--------------|--------------|--------------|--------------|--------------|--------------|--------------|--------------|--------------|--------------|--------------|--------------|--------------|--------------|--------------|--------------|--------------|--|
|                              | Mo-Fr         | Bus          | Mo-Fr        | Bus          | Mo-Fr        | Bus          | Mo-Fr        | Bus          | Mo-Fr        | Bus          | Mo-Fr        | Bus          | Mo-Fr        | Bus          | Mo-Fr        | Bus          | Mo-Fr        | Bus          | Mo-Fr        | Bus          | Mo-Fr        | Bus          | Mo-Fr        | Bus          | Mo-Fr        | Bus          | Mo-Fr        | Bus          | Mo-Fr        | Bus          |              |  |
| Herrenberg Obf               | 5:18          | 5:48         | 6:18         | 6:48         | 7:18         | 7:48         | 8:18         | 8:48         | 9:18         | 9:48         | 10:18        | 10:48        | 11:18        | 11:48        | 12:18        | 12:48        | 13:18        | 13:48        | 14:18        | 14:48        | 15:18        | 15:48        | 16:18        | 16:48        | 17:18        | 17:48        | 18:18        | 18:48        | 19:18        | 19:48        | 20:18        |  |
| Herrenberg Kreisrankenhaus   | 5:22          | 5:52         | 6:22         | 6:52         | 7:22         | 7:52         | 8:22         | 8:52         | 9:22         | 9:52         | 10:22        | 10:52        | 11:22        | 11:52        | 12:22        | 12:52        | 13:22        | 13:52        | 14:22        | 14:52        | 15:22        | 15:52        | 16:22        | 16:52        | 17:22        | 17:52        | 18:22        | 18:52        | 19:22        | 19:52        | 20:22        |  |
| Gültstein Kirche             | 5:26          | 5:56         | 6:26         | 6:56         | 7:26         | 7:56         | 8:26         | 8:56         | 9:26         | 9:56         | 10:26        | 10:56        | 11:26        | 11:56        | 12:26        | 12:56        | 13:26        | 13:56        | 14:26        | 14:56        | 15:26        | 15:56        | 16:26        | 16:56        | 17:26        | 17:56        | 18:26        | 18:56        | 19:26        | 19:56        | 20:26        |  |
| Altingen (Württ) Bahnhof     | 5:31          | 6:01         | 6:31         | 7:01         | 7:31         | 8:01         | 8:31         | 9:01         | 9:31         | 10:01        | 10:31        | 11:01        | 11:31        | 12:01        | 12:31        | 13:01        | 13:31        | 14:01        | 14:31        | 15:01        | 15:31        | 16:01        | 16:31        | 17:01        | 17:31        | 18:01        | 18:31        | 19:01        | 19:31        | 20:01        | 20:31        |  |
| Entringen Obere Straße       | 5:39          | 6:09         | 6:39         | 7:09         | 7:39         | 8:09         | 8:39         | 9:09         | 9:39         | 10:09        | 10:39        | 11:09        | 11:39        | 12:09        | 12:39        | 13:09        | 13:39        | 14:09        | 14:39        | 15:09        | 15:39        | 16:09        | 16:39        | 17:09        | 17:39        | 18:09        | 18:39        | 19:09        | 19:39        | 20:09        | 20:39        |  |
| Entringen Haufstraße         | 5:40          | 6:10         | 6:40         | 7:10         | 7:40         | 8:10         | 8:40         | 9:10         | 9:40         | 10:10        | 10:40        | 11:10        | 11:40        | 12:10        | 12:40        | 13:10        | 13:40        | 14:10        | 14:40        | 15:10        | 15:40        | 16:10        | 16:40        | 17:10        | 17:40        | 18:10        | 18:40        | 19:10        | 19:40        | 20:10        | 20:40        |  |
| Präflingen Bahnhof           | 5:46          | 6:16         | 6:46         | 7:16         | 7:46         | 8:16         | 8:46         | 9:16         | 9:46         | 10:16        | 10:46        | 11:16        | 11:46        | 12:16        | 12:46        | 13:16        | 13:46        | 14:16        | 14:46        | 15:16        | 15:46        | 16:16        | 16:46        | 17:16        | 17:46        | 18:16        | 18:46        | 19:16        | 19:46        | 20:16        | 20:46        |  |
| Unterjesingen Bahnhof        | 5:49          | 6:19         | 6:49         | 7:19         | 7:49         | 8:19         | 8:49         | 9:19         | 9:49         | 10:19        | 10:49        | 11:19        | 11:49        | 12:19        | 12:49        | 13:19        | 13:49        | 14:19        | 14:49        | 15:19        | 15:49        | 16:19        | 16:49        | 17:19        | 17:49        | 18:19        | 18:49        | 19:19        | 19:49        | 20:19        | 20:49        |  |
| Unterjesingen Kreissparkasse | 5:50          | 6:20         | 6:50         | 7:20         | 7:50         | 8:20         | 8:50         | 9:20         | 9:50         | 10:20        | 10:50        | 11:20        | 11:50        | 12:20        | 12:50        | 13:20        | 13:50        | 14:20        | 14:50        | 15:20        | 15:50        | 16:20        | 16:50        | 17:20        | 17:50        | 18:20        | 18:50        | 19:20        | 19:50        | 20:20        | 20:50        |  |
| Unterjesingen Süd            | 5:56          | 6:26         | 6:56         | 7:26         | 7:56         | 8:26         | 8:56         | 9:26         | 9:56         | 10:26        | 10:56        | 11:26        | 11:56        | 12:26        | 12:56        | 13:26        | 13:56        | 14:26        | 14:56        | 15:26        | 15:56        | 16:26        | 16:56        | 17:26        | 17:56        | 18:26        | 18:56        | 19:26        | 19:56        | 20:26        | 20:56        |  |
| Tübingen Rheinlandsstraße    | 6:01          | 6:31         | 7:01         | 7:31         | 8:01         | 8:31         | 9:01         | 9:31         | 10:01        | 10:31        | 11:01        | 11:31        | 12:01        | 12:31        | 13:01        | 13:31        | 14:01        | 14:31        | 15:01        | 15:31        | 16:01        | 16:31        | 17:01        | 17:31        | 18:01        | 18:31        | 19:01        | 19:31        | 20:01        | 20:31        | 21:01        |  |
| Tübingen ZOB                 | 6:01          | 6:31         | 7:01         | 7:31         | 8:01         | 8:31         | 9:01         | 9:31         | 10:01        | 10:31        | 11:01        | 11:31        | 12:01        | 12:31        | 13:01        | 13:31        | 14:01        | 14:31        | 15:01        | 15:31        | 16:01        | 16:31        | 17:01        | 17:31        | 18:01        | 18:31        | 19:01        | 19:31        | 20:01        | 20:31        | 21:01        |  |
| <b>Umsstieg auf Zug</b>      | <b>20:10/</b> | <b>22:50</b> | <b>22:54</b> | <b>22:58</b> | <b>22:58</b> | <b>22:58</b> | <b>22:58</b> | <b>22:58</b> | <b>22:58</b> | <b>22:58</b> | <b>22:58</b> | <b>22:58</b> | <b>22:58</b> | <b>22:58</b> | <b>22:58</b> | <b>22:58</b> | <b>22:58</b> | <b>22:58</b> | <b>22:58</b> | <b>22:58</b> | <b>22:58</b> | <b>22:58</b> | <b>22:58</b> | <b>22:58</b> | <b>22:58</b> | <b>22:58</b> | <b>22:58</b> | <b>22:58</b> | <b>22:58</b> | <b>22:58</b> | <b>22:58</b> |  |
| nach                         | Düsself/      | Bad          | Wend-        | Bad          | Plo-         | Plo-         | Wend-        | Bad          | Wend-        | Wend-        | Wend-        | Bad          | Wend-        | Wend-        | Wend-        | Wend-        | Wend-        | Wend-        | Wend-        | Wend-        | Wend-        | Wend-        | Wend-        | Wend-        | Wend-        | Wend-        | Wend-        | Wend-        | Wend-        | Wend-        |              |  |
|                              | 6:11/         | 6:46         | 7:15         | 7:47         | 8:13         | 8:15         | 8:15         | 8:15         | 8:15         | 8:15         | 8:15         | 8:15         | 8:15         | 8:15         | 8:15         | 8:15         | 8:15         | 8:15         | 8:15         | 8:15         | 8:15         | 8:15         | 8:15         | 8:15         | 8:15         | 8:15         | 8:15         | 8:15         | 8:15         | 8:15         | 8:15         |  |
|                              | 6:15          |              |              |              |              |              |              |              |              |              |              |              |              |              |              |              |              |              |              |              |              |              |              |              |              |              |              |              |              |              |              |  |

## Fahrplanlegende

- tgl = täglich
- Mo-Fr = Montag bis Freitag
- Sa = Samstag
- Sa + So = Samstag + Sonntag
- So = Sonntag
- Ersatzbus



# Herrenberg → Tübingen

| Zugnummer                           | 22974       |             | 22122     |           | 22930      |            | 22928      |            | 22978     |           | 22124       |             | 22932       |             | 22996     |           | 22980     |           | 22126     |           | 22936       |             | 22934     |           | 22982      |            | 22998      |            | 22998      |            | 22998      |            | 22998      |            |            |            |            |             |             |       |       |
|-------------------------------------|-------------|-------------|-----------|-----------|------------|------------|------------|------------|-----------|-----------|-------------|-------------|-------------|-------------|-----------|-----------|-----------|-----------|-----------|-----------|-------------|-------------|-----------|-----------|------------|------------|------------|------------|------------|------------|------------|------------|------------|------------|------------|------------|------------|-------------|-------------|-------|-------|
|                                     | Mo-Fr       | Sa          | Mo-Fr     | Sa        | Mo-Fr      | Sa+So      | Mo-Fr      | Sa         | Mo-Fr     | Sa        | Mo-Fr       | Sa          | Mo-Fr       | Sa+So       | Mo-Fr     | Sa+So     | Mo-Fr     | Sa+So     | Mo-Fr     | Sa        | Mo-Fr       | Sa+So       | Mo-Fr     | Sa        | Mo-Fr      | Sa+So      | Mo-Fr      | Sa         | Mo-Fr      | Sa+So      | Mo-Fr      | Sa         | Mo-Fr      | Sa+So      |            |            |            |             |             |       |       |
| <b>Herrenberg Obf</b>               | 15:18       | 15:18       | 15:48     | 15:48     | 16:18      | 16:18      | 16:18      | 16:18      | 16:48     | 16:48     | 17:10       | 17:10       | 17:10       | 17:10       | 17:10     | 17:10     | 17:10     | 17:10     | 17:10     | 17:10     | 17:10       | 17:10       | 17:10     | 17:10     | 17:10      | 17:10      | 17:10      | 17:10      | 17:10      | 17:10      | 17:10      | 17:10      | 17:10      | 17:10      | 17:10      | 17:10      |            |             |             |       |       |
| <b>Herrenberg Kreiskrankenhaus</b>  | 15:22       | 15:22       | 15:52     | 15:52     | 16:22      | 16:22      | 16:22      | 16:22      | 16:52     | 16:52     | 17:12       | 17:12       | 17:12       | 17:12       | 17:12     | 17:12     | 17:12     | 17:12     | 17:12     | 17:12     | 17:12       | 17:12       | 17:12     | 17:12     | 17:12      | 17:12      | 17:12      | 17:12      | 17:12      | 17:12      | 17:12      | 17:12      | 17:12      | 17:12      | 17:12      | 17:12      | 17:12      |             |             |       |       |
| <b>Gültstein Kirche</b>             | 15:26       | 15:26       | 15:56     | 15:56     | 16:26      | 16:26      | 16:26      | 16:26      | 16:56     | 16:56     | 17:14       | 17:14       | 17:14       | 17:14       | 17:14     | 17:14     | 17:14     | 17:14     | 17:14     | 17:14     | 17:14       | 17:14       | 17:14     | 17:14     | 17:14      | 17:14      | 17:14      | 17:14      | 17:14      | 17:14      | 17:14      | 17:14      | 17:14      | 17:14      | 17:14      | 17:14      | 17:14      | 17:14       |             |       |       |
| <b>Altingen (Württ) Bahnhof</b>     | 15:31       | 15:31       | 16:01     | 16:01     | 16:31      | 16:31      | 16:31      | 16:31      | 17:01     | 17:01     | 17:11       | 17:11       | 17:11       | 17:11       | 17:11     | 17:11     | 17:11     | 17:11     | 17:11     | 17:11     | 17:11       | 17:11       | 17:11     | 17:11     | 17:11      | 17:11      | 17:11      | 17:11      | 17:11      | 17:11      | 17:11      | 17:11      | 17:11      | 17:11      | 17:11      | 17:11      | 17:11      | 17:11       | 17:11       |       |       |
| <b>Entringen Obere Straße</b>       | 15:39       | 15:39       | 16:09     | 16:09     | 16:39      | 16:39      | 16:39      | 16:39      | 17:09     | 17:09     | 17:13       | 17:13       | 17:13       | 17:13       | 17:13     | 17:13     | 17:13     | 17:13     | 17:13     | 17:13     | 17:13       | 17:13       | 17:13     | 17:13     | 17:13      | 17:13      | 17:13      | 17:13      | 17:13      | 17:13      | 17:13      | 17:13      | 17:13      | 17:13      | 17:13      | 17:13      | 17:13      | 17:13       | 17:13       |       |       |
| <b>Entringen Haufstraße</b>         | 15:40       | 15:40       | 16:10     | 16:10     | 16:40      | 16:40      | 16:40      | 16:40      | 17:10     | 17:10     | 17:11       | 17:11       | 17:11       | 17:11       | 17:11     | 17:11     | 17:11     | 17:11     | 17:11     | 17:11     | 17:11       | 17:11       | 17:11     | 17:11     | 17:11      | 17:11      | 17:11      | 17:11      | 17:11      | 17:11      | 17:11      | 17:11      | 17:11      | 17:11      | 17:11      | 17:11      | 17:11      | 17:11       | 17:11       |       |       |
| <b>Präflingen Bahnhof</b>           | 15:46       | 15:46       | 16:16     | 16:16     | 16:46      | 16:46      | 16:46      | 16:46      | 17:16     | 17:16     | 17:12       | 17:12       | 17:12       | 17:12       | 17:12     | 17:12     | 17:12     | 17:12     | 17:12     | 17:12     | 17:12       | 17:12       | 17:12     | 17:12     | 17:12      | 17:12      | 17:12      | 17:12      | 17:12      | 17:12      | 17:12      | 17:12      | 17:12      | 17:12      | 17:12      | 17:12      | 17:12      | 17:12       | 17:12       | 17:12 |       |
| <b>Präflingen Bahnhof</b>           | 15:49       | 15:49       | 16:19     | 16:19     | 16:49      | 16:49      | 16:49      | 16:49      | 17:19     | 17:19     | 17:13       | 17:13       | 17:13       | 17:13       | 17:13     | 17:13     | 17:13     | 17:13     | 17:13     | 17:13     | 17:13       | 17:13       | 17:13     | 17:13     | 17:13      | 17:13      | 17:13      | 17:13      | 17:13      | 17:13      | 17:13      | 17:13      | 17:13      | 17:13      | 17:13      | 17:13      | 17:13      | 17:13       | 17:13       | 17:13 | 17:13 |
| <b>Unterjesingen Kreissparkasse</b> | 15:50       | 15:50       | 16:20     | 16:20     | 16:50      | 16:50      | 16:50      | 16:50      | 17:20     | 17:20     | 17:14       | 17:14       | 17:14       | 17:14       | 17:14     | 17:14     | 17:14     | 17:14     | 17:14     | 17:14     | 17:14       | 17:14       | 17:14     | 17:14     | 17:14      | 17:14      | 17:14      | 17:14      | 17:14      | 17:14      | 17:14      | 17:14      | 17:14      | 17:14      | 17:14      | 17:14      | 17:14      | 17:14       | 17:14       | 17:14 | 17:14 |
| <b>Unterjesingen Süd</b>            | 15:56       | 15:56       | 16:26     | 16:26     | 16:56      | 16:56      | 16:56      | 16:56      | 17:26     | 17:26     | 17:15       | 17:15       | 17:15       | 17:15       | 17:15     | 17:15     | 17:15     | 17:15     | 17:15     | 17:15     | 17:15       | 17:15       | 17:15     | 17:15     | 17:15      | 17:15      | 17:15      | 17:15      | 17:15      | 17:15      | 17:15      | 17:15      | 17:15      | 17:15      | 17:15      | 17:15      | 17:15      | 17:15       | 17:15       | 17:15 | 17:15 |
| <b>Tübingen Rheinlandsstraße</b>    | 16:01       | 16:01       | 16:31     | 16:31     | 17:01      | 17:01      | 17:01      | 17:01      | 17:31     | 17:31     | 17:16       | 17:16       | 17:16       | 17:16       | 17:16     | 17:16     | 17:16     | 17:16     | 17:16     | 17:16     | 17:16       | 17:16       | 17:16     | 17:16     | 17:16      | 17:16      | 17:16      | 17:16      | 17:16      | 17:16      | 17:16      | 17:16      | 17:16      | 17:16      | 17:16      | 17:16      | 17:16      | 17:16       | 17:16       | 17:16 | 17:16 |
| <b>Tübingen ZOB</b>                 | 16:01       | 16:01       | 16:31     | 16:31     | 17:01      | 17:01      | 17:01      | 17:01      | 17:31     | 17:31     | 17:17       | 17:17       | 17:17       | 17:17       | 17:17     | 17:17     | 17:17     | 17:17     | 17:17     | 17:17     | 17:17       | 17:17       | 17:17     | 17:17     | 17:17      | 17:17      | 17:17      | 17:17      | 17:17      | 17:17      | 17:17      | 17:17      | 17:17      | 17:17      | 17:17      | 17:17      | 17:17      | 17:17       | 17:17       | 17:17 | 17:17 |
| <b>Umsstieg auf Zug</b>             | 22930       | 22928       | 22978     | 22978     | 22932      | 22996      | 22932      | 22996      | 22980     | 22980     | 22936       | 22994       | 22936       | 22996       | 22980     | 22996     | 22936     | 22996     | 22980     | 22996     | 22936       | 22994       | 22936     | 22994     | 22982      | 22998      | 22998      | 22998      | 22998      | 22998      | 22998      | 22998      | 22998      | 22998      | 22998      | 22998      | 22998      | 22998       | 22998       |       |       |
| <b>nach</b>                         | Plo-chingen | Plo-chingen | Bad Urach | Bad Urach | Wendlingen | Wendlingen | Wendlingen | Wendlingen | Bad Urach | Bad Urach | Plo-chingen | Plo-chingen | Plo-chingen | Plo-chingen | Bad Urach | Bad Urach | Bad Urach | Bad Urach | Bad Urach | Bad Urach | Plo-chingen | Plo-chingen | Bad Urach | Bad Urach | Wendlingen | Wendlingen | Wendlingen | Wendlingen | Wendlingen | Wendlingen | Wendlingen | Wendlingen | Wendlingen | Wendlingen | Wendlingen | Wendlingen | Wendlingen | Plo-chingen | Plo-chingen |       |       |
|                                     | 16:15       | 16:13       | 16:45     | 16:45     | 17:15      | 17:15      | 17:15      | 17:15      | 17:45     | 17:45     | 18:15       | 18:13       | 18:15       | 18:13       | 18:45     | 18:45     | 18:15     | 18:15     | 18:15     | 18:15     | 18:13       | 18:13       | 18:45     | 18:45     | 19:15      | 19:15      | 19:15      | 19:15      | 19:15      | 19:15      | 19:15      | 19:15      | 19:15      | 19:15      | 19:15      | 19:15      | 19:15      | 20:15       | 20:15       |       |       |

## Fahrplanlegende

- tgl = täglich
- Mo-Fr = Montag bis Freitag
- Sa = Samstag
- Sa + So = Samstag + Sonntag
- So = Sonntag
- Ersatzbus

# Herrenberg → Tübingen

| Zug<br>Zugnummer                     | RB    | RB    | RB    | RB    | RB                        | RB                        | RB                        | RB          | RB           | RB                      | RB                        | RB           | RB           | RB    | RB    | RB    |
|--------------------------------------|-------|-------|-------|-------|---------------------------|---------------------------|---------------------------|-------------|--------------|-------------------------|---------------------------|--------------|--------------|-------|-------|-------|
|                                      | 22942 | 22940 | 22132 | 22158 | 22134                     | 22136                     | 22160                     | 22138       | 22140        | 22162                   | 22944                     | 22142        | 22142        | 22142 | 22144 | 22146 |
|                                      | Mo-Fr | Sa+So | Mo-Fr | Sa+So | Mo-Fr                     | Mo-Fr                     | Sa+So                     | Mo-Fr       | Mo-Fr        | Sa+So                   | Mo-Fr                     | Mo-Fr        | Mo-Fr        | Mo-Fr | Mo-Fr | Mo-Fr |
|                                      | Bus   | Bus   | Bus   | Bus   | Bus                       | Bus                       | Bus                       | Bus         | Bus          | Bus                     | Bus                       | Bus          | Bus          | Bus   | Bus   | Bus   |
| <b>Herrenberg Obf</b>                | 19:48 | 20:18 | 20:18 | 20:48 | 21:18                     | 21:18                     | 21:18                     | 21:48       | 22:18        | 22:18                   | 22:48                     | 23:18        | 23:18        | 0:18  | 0:18  | 1:18  |
| <b>Herrenberg Kreisrankenhaus</b>    | 19:52 | 20:22 | 20:22 | 20:52 | 21:22                     | 21:22                     | 21:22                     | 21:52       | 22:22        | 22:22                   | 22:52                     | 23:22        | 23:22        | 0:21  | 0:21  | 1:21  |
| <b>Gültschein Kirche</b>             | 19:56 | 20:26 | 20:26 | 20:56 | 21:26                     | 21:26                     | 21:26                     | 21:56       | 22:26        | 22:26                   | 22:56                     | 23:26        | 23:26        | 0:24  | 0:24  | 1:24  |
| <b>Altingen (Württ) Bahnhof</b>      | 20:01 | 20:31 | 20:31 | 21:01 | 21:31                     | 21:31                     | 21:31                     | 22:01       | 22:31        | 22:31                   | 23:01                     | 23:31        | 23:31        | 0:29  | 0:29  | 1:29  |
| <b>Entringen Obere Straße</b>        | 20:09 | 20:39 | 20:39 | 21:09 | 21:39                     | 21:39                     | 21:39                     | 22:09       | 22:39        | 22:39                   | 23:09                     | 23:39        | 23:39        | 0:36  | 0:36  | 1:36  |
| <b>Entringen Hauffstraße</b>         | 20:10 | 20:40 | 20:40 | 21:10 | 21:40                     | 21:40                     | 21:40                     | 22:10       | 22:40        | 22:40                   | 23:10                     | 23:40        | 23:40        | 0:37  | 0:37  | 1:37  |
| <b>Präflingen Bahnhof</b>            | 20:16 | 20:46 | 20:46 | 21:16 | 21:46                     | 21:46                     | 21:46                     | 22:16       | 22:46        | 22:46                   | 23:16                     | 23:46        | 23:46        | 0:42  | 0:42  | 1:42  |
| <b>Präflingen Bahnhof</b>            | 20:16 | 20:46 | 20:46 | 21:16 | 21:46                     | 21:46                     | 21:46                     | 22:16       | 22:46        | 22:46                   | 23:16                     | 23:46        | 23:46        | 0:42  | 0:42  | 1:42  |
| <b>Unterfessingen Kreissparkasse</b> | 20:19 | 20:49 | 20:49 | 21:19 | 21:49                     | 21:49                     | 21:49                     | 22:19       | 22:49        | 22:49                   | 23:19                     | 23:49        | 23:49        | 0:44  | 0:44  | 1:44  |
| <b>Unterfessingen Süd</b>            | 20:20 | 20:50 | 20:50 | 21:20 | 21:50                     | 21:50                     | 21:50                     | 22:20       | 22:50        | 22:50                   | 23:20                     | 23:50        | 23:50        | 0:45  | 0:45  | 1:45  |
| <b>Tübingen Rheinlandstraße</b>      | 20:26 | 20:56 | 20:56 | 21:26 | 21:56                     | 21:56                     | 21:56                     | 22:26       | 22:56        | 22:56                   | 23:26                     | 23:56        | 23:56        | 0:49  | 0:49  | 1:49  |
| <b>Tübingen ZOB</b>                  | 20:31 | 21:01 | 21:01 | 21:31 | 22:01                     | 22:01                     | 22:01                     | 22:31       | 23:01        | 23:01                   | 23:31                     | 0:01         | 0:01         | 0:53  | 0:53  | 1:53  |
| <b>Umsstieg auf Zug</b>              |       |       |       |       | <b>22078</b>              | <b>22078</b>              | <b>22078</b>              |             | <b>22944</b> | <b>22080</b>            | <b>22475</b>              | <b>22068</b> | <b>Sa+So</b> |       |       |       |
| nach                                 |       |       |       |       | Reut-lingen<br>wartet + 3 | Reut-lingen<br>wartet + 3 | Reut-lingen<br>wartet + 3 | Wend-lingen | Wend-lingen  | Wend-lingen             | Rotten-burg<br>wartet + 2 | Plo-chingen  |              |       |       |       |
|                                      |       |       |       |       | 22:02 Zug<br>wartet + 3   | 22:02 Zug<br>wartet + 3   | 22:02 Zug<br>wartet + 3   | 23:15       | 23:18        | 23:33 Zug<br>wartet + 5 |                           |              |              |       |       |       |

## Fahrplanlegende

tgl = täglich

Mo-Fr = Montag bis Freitag

Sa = Samstag

Sa + So = Samstag + Sonntag

So = Sonntag

**1** nicht am 25.8.

**2** auch am 10.9.



Ersatzbus

# Umgebungskarten

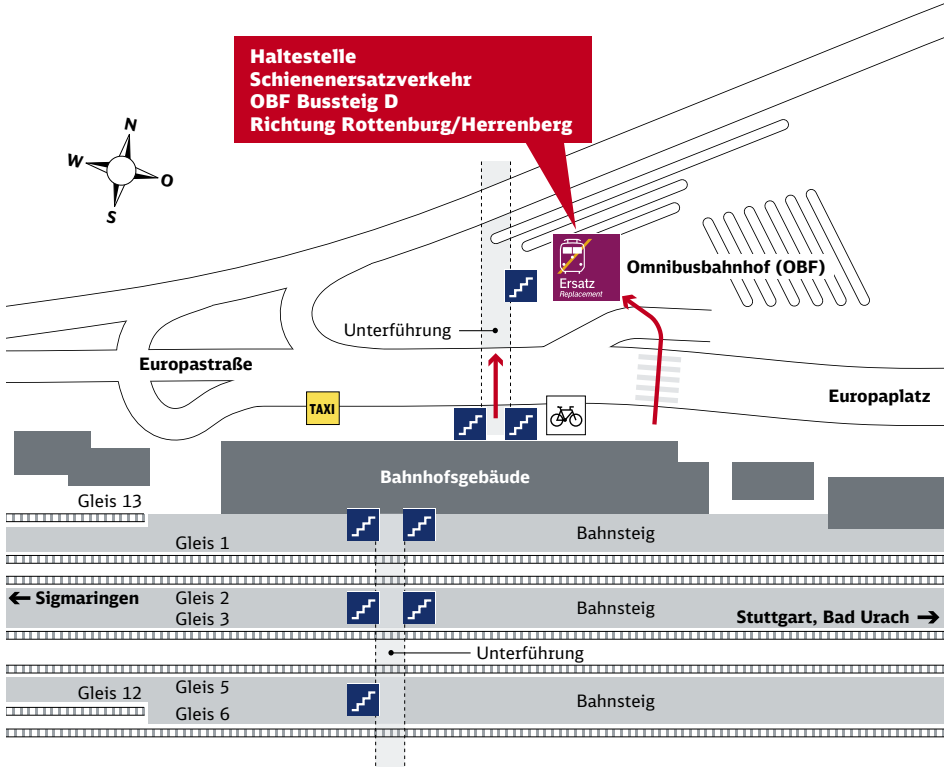
## Tübingen Hbf → ZOB



### Zeichenerklärung

-  Treppe
-  Fahrradständer/-stellplatz
-  Fußweg/Durchgang

Lage der SEV-Haltestelle via Google Maps™-Kartenservice



# Umgebungskarten

## Tübingen West → Rheinlandstraße

### Fußweg zur Haltestelle „Tübingen Rheinlandstr.“

1. Start Bahnhof Tübingen West
2. Über Schleifmühlweg zu Sindelfinger Straße
3. Nach Neckarbrücke rechts auf Rad-/Fußweg
4. Vor/nach Rheinlandstraße links
5. Ankunft Haltestellen Tübingen Rheinlandstraße

Entfernung: 450 m, Gehzeit: ca. 9 Minuten

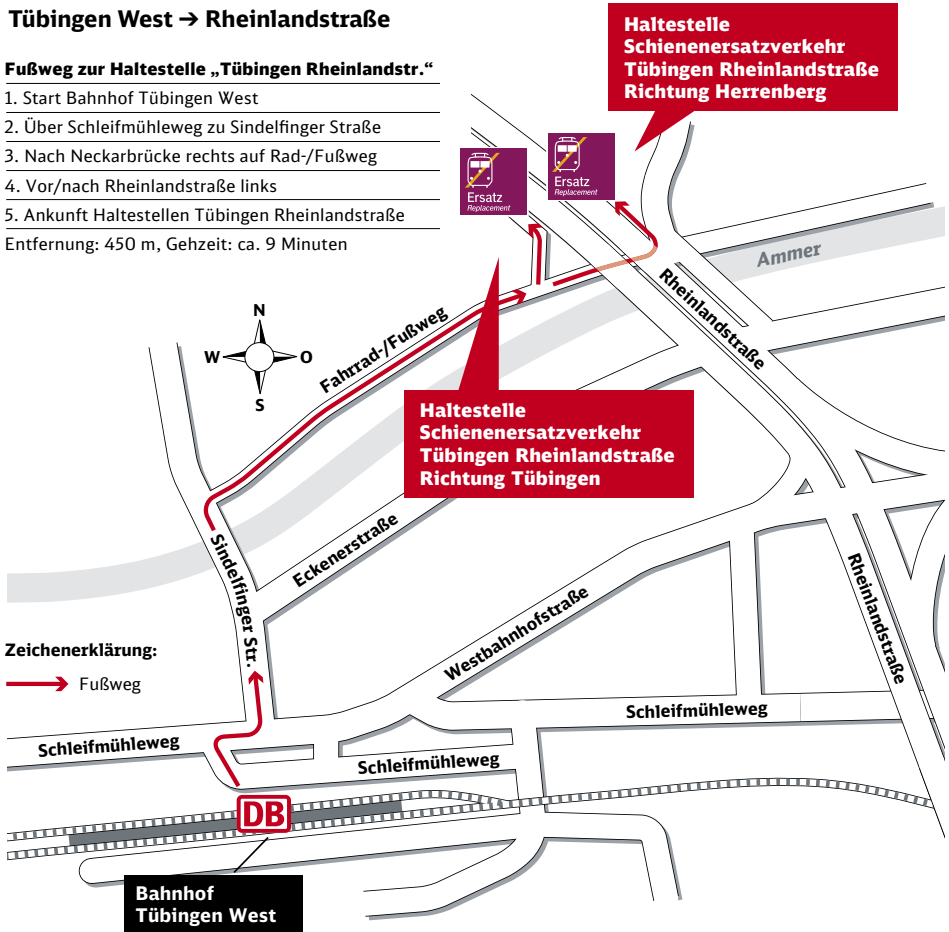

### Zeichenerklärung:

→ Fußweg



Lage der SEV-Haltestelle via  
Google Maps™-Kartenservice

# Umgebungskarten

## Unterjesingen-Sandäcker → Unterjesingen Süd

### Fußweg zur Haltestelle „Unterjesingen Süd (B28)“

1. Start Bahnhof Unterjesingen-Sandäcker
  2. Ammertalbahnstraße nach links folgen
  3. Rechts Sandäckerstraße
  4. Rechts Jesinger Hauptstraße
  5. Ankunft Haltestelle Unterjesingen-Süd
- Entfernung: 190 m, Gehzeit: ca. 4 Minuten

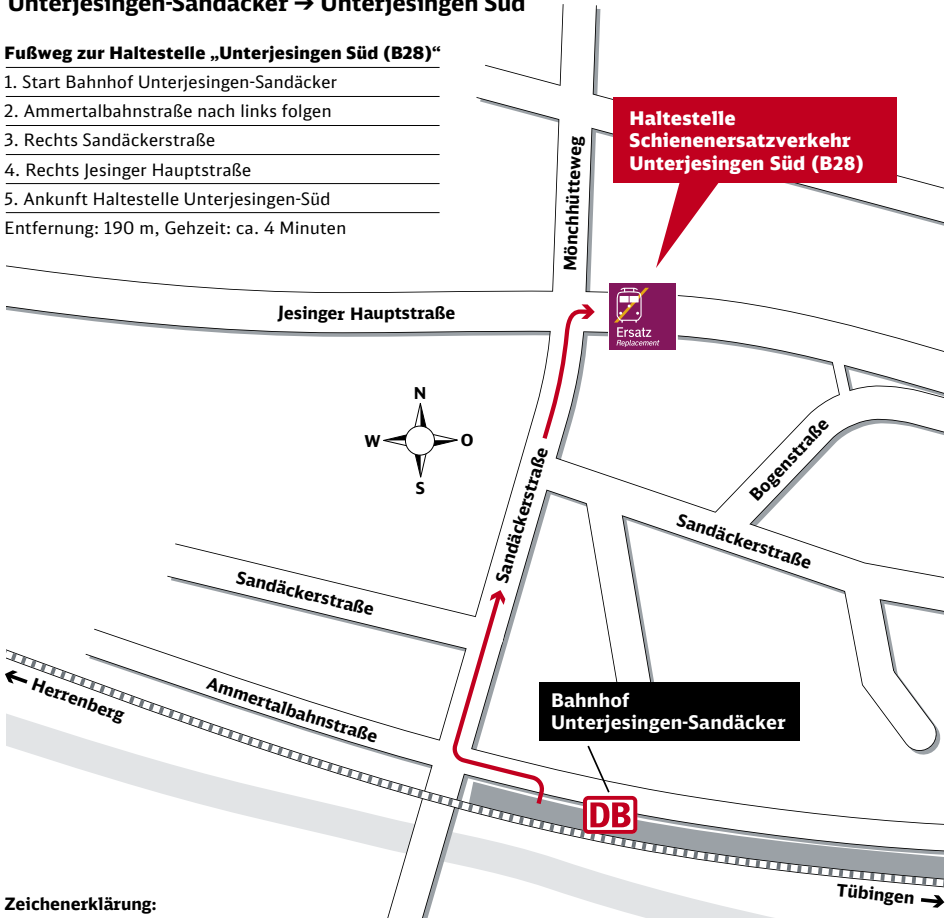

### Zeichenerklärung:

→ Fußweg

Lage der SEV-Haltestelle via  
Google Maps™-Kartenservice





# Umgebungskarten

## Unterjesingen Mitte → Unterjesingen Kreissparkasse

### Fußweg zur Haltestelle „Unterjesingen Kreissparkasse“

1. Start Bahnhof Unterjesingen-Mitte
2. Zeppelinstraße geradeaus folgen
3. Rechts Jesinger Hauptstraße
4. Ankunft Haltestelle Unterjesingen Kreissparkasse

Entfernung: 180 m, Gehzeit: ca. 4 Minuten

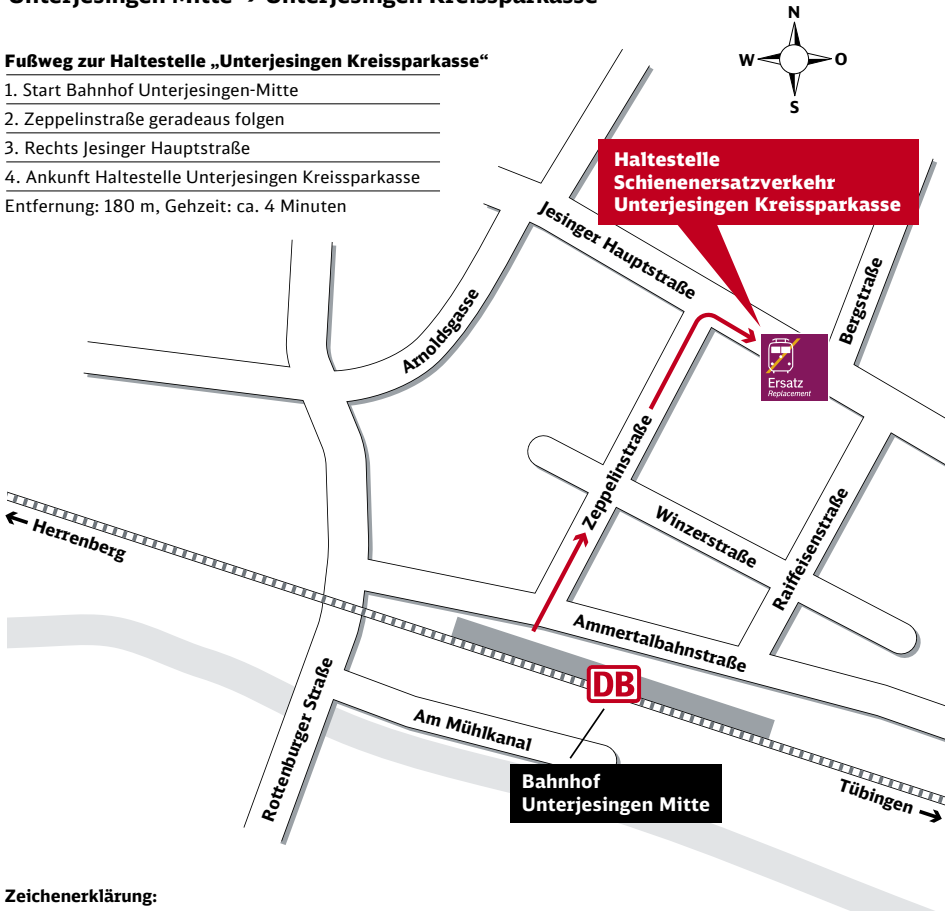

### Zeichenerklärung:

→ Fußweg

Lage der SEV-Haltestelle via  
Google Maps™-Kartenservice



# Umgebungskarten

## Pfäffingen → Pfäffingen Bahnhof

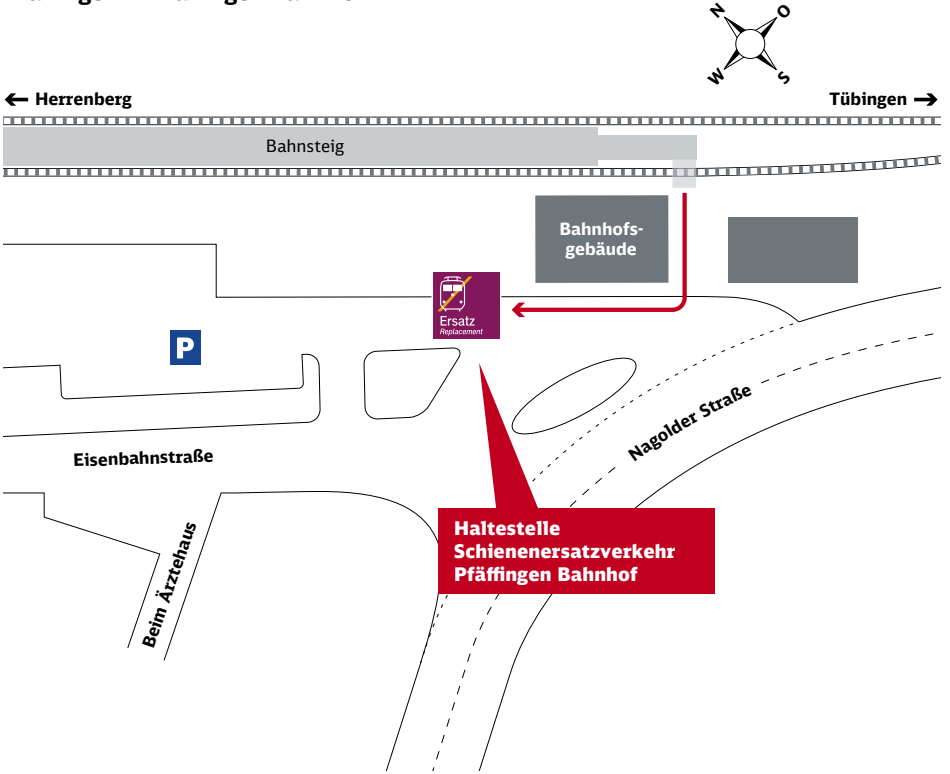

### Zeichenerklärung:

 Fußweg

Lage der SEV-Haltestelle via  
Google Maps™-Kartenservice



## Entringen → Entringen Hauffstraße / Entringen Obere Straße

### Fußweg zur Haltestelle „Entringen Obere Straße“

1. Start Bahnhof Entringen
2. Bahnhofstraße geradeaus folgen
3. Geradeaus Hauffstraße
4. Links Tübinger Straße
5. Ankunft Haltestellen Entringen Obere Straße

Entfernung: 200 m, Gehzeit: ca. 4 Minuten

**Haltestelle  
Schienenersatzverkehr  
Entringen Obere Straße  
Richtung Herrenberg**

**Haltestelle  
Schienenersatzverkehr  
Entringen Obere Straße  
Richtung Tübingen**

**Haltestelle  
Schienenersatzverkehr (SEV)  
Entringen Hauffstraße  
Richtung Tübingen**

**Haltestelle  
SEV Entringen  
Hauffstraße  
Ri. Herrenberg**



### Fußweg zur Haltestelle „Entringen Hauffstraße“

1. Start Bahnhof Entringen
2. Bahnhofstraße geradeaus folgen
3. Geradeaus Hauffstraße
4. Rechts/links Tübinger Straße
5. Ankunft Haltestellen Entringen Hauffstraße

Entfernung: 150 m, Gehzeit: ca. 3 Minuten

**Zeichenerklärung:**

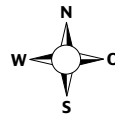

Lage der SEV-Haltestelle via Google Maps™ Kartenservice



# Umgebungskarten

## Altingen → Altingen (Württ) Bahnhof

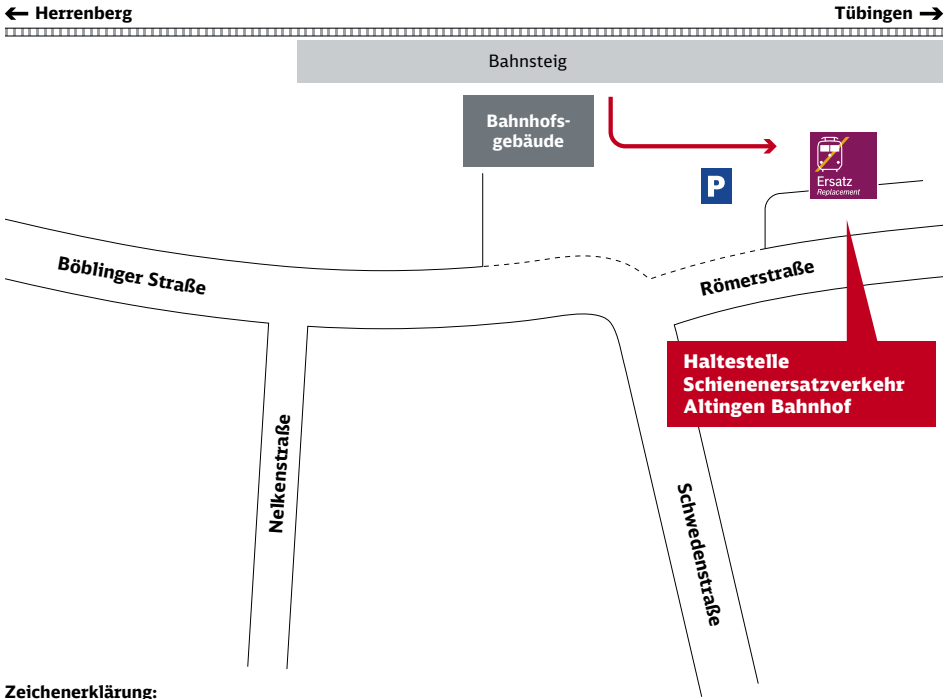
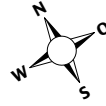

### Zeichenerklärung:

- Fußweg/  
Durchgang

Lage der SEV-Haltestelle via  
Google Maps™-Kartenservice



# Umgebungskarten

## Gültstein → Gültstein Kirche



### Zeichenerklärung:

→ Fußweg

Lage der SEV-Haltestelle via  
Google Maps™-Kartenservice



# Umgebungskarten

## Herrenberg Zwerchweg → Herrenberg Kreiskrankenhaus

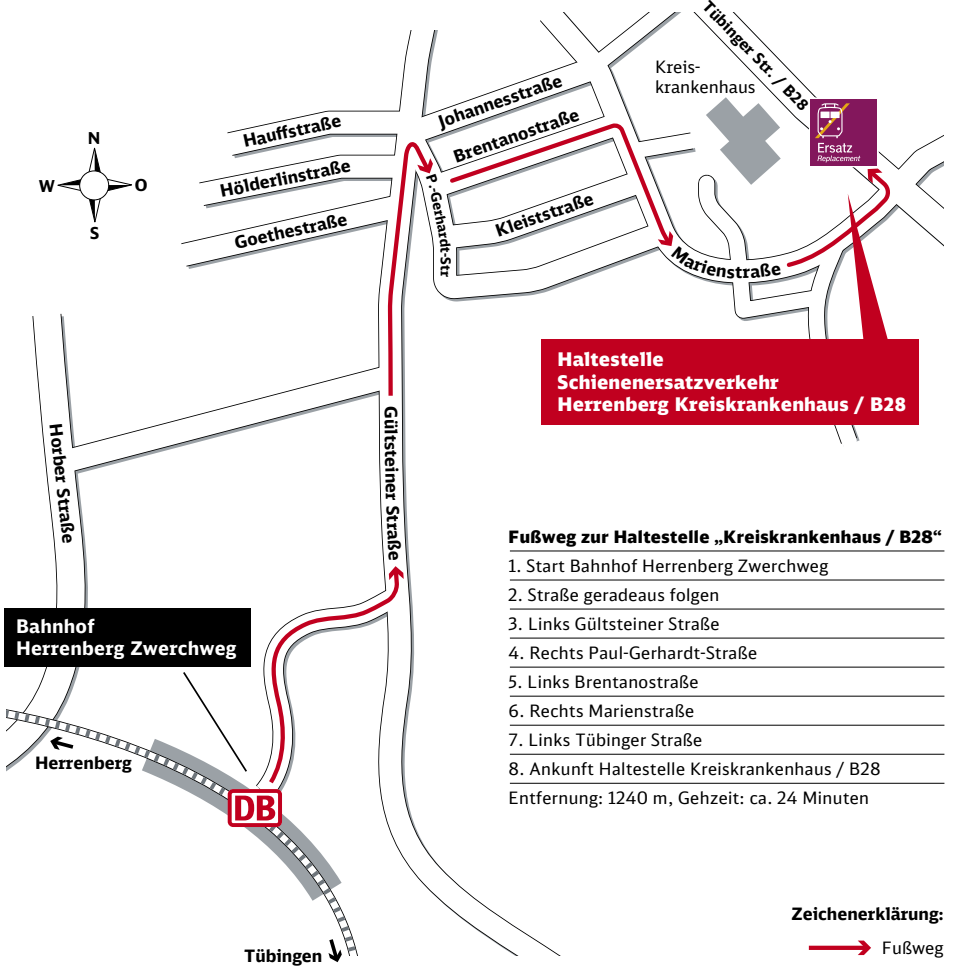

Lage der SEV-Haltestelle via Google Maps™-Kartenservice



# Umgebungskarten

## Herrenberg → ZOB

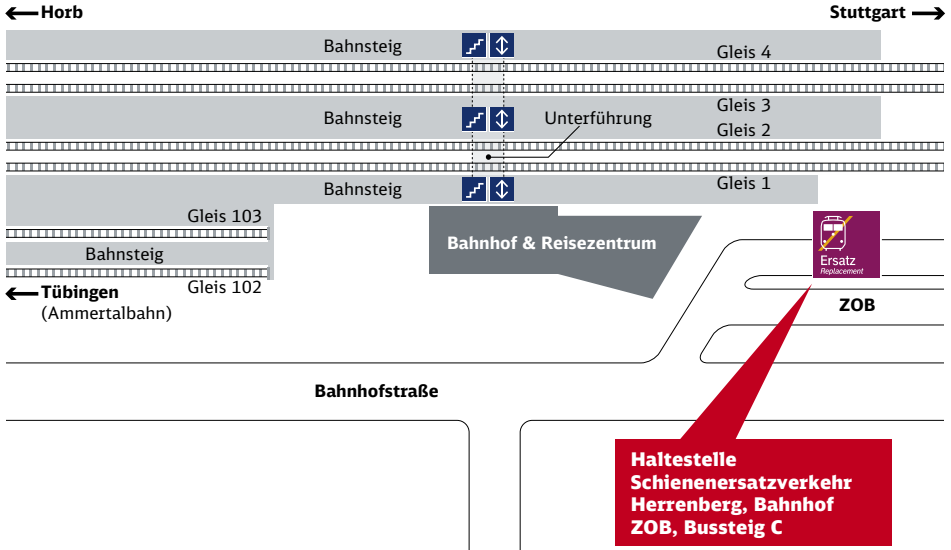

### Zeichenerklärung



Treppe



Fahrstuhl

Lage der SEV-Haltestelle via  
Google Maps™-Kartenservice



---

## **Impressum**

Herausgeber  
DB ZugBus Regionalverkehr  
Alb-Bodensee GmbH (RAB)  
Karlstraße 31-33  
89073 Ulm

Änderungen vorbehalten.  
Einzelangaben ohne Gewähr.  
Stand 24. Juli 2012

[www.bahn.de/rab](http://www.bahn.de/rab)