Schnit A-A

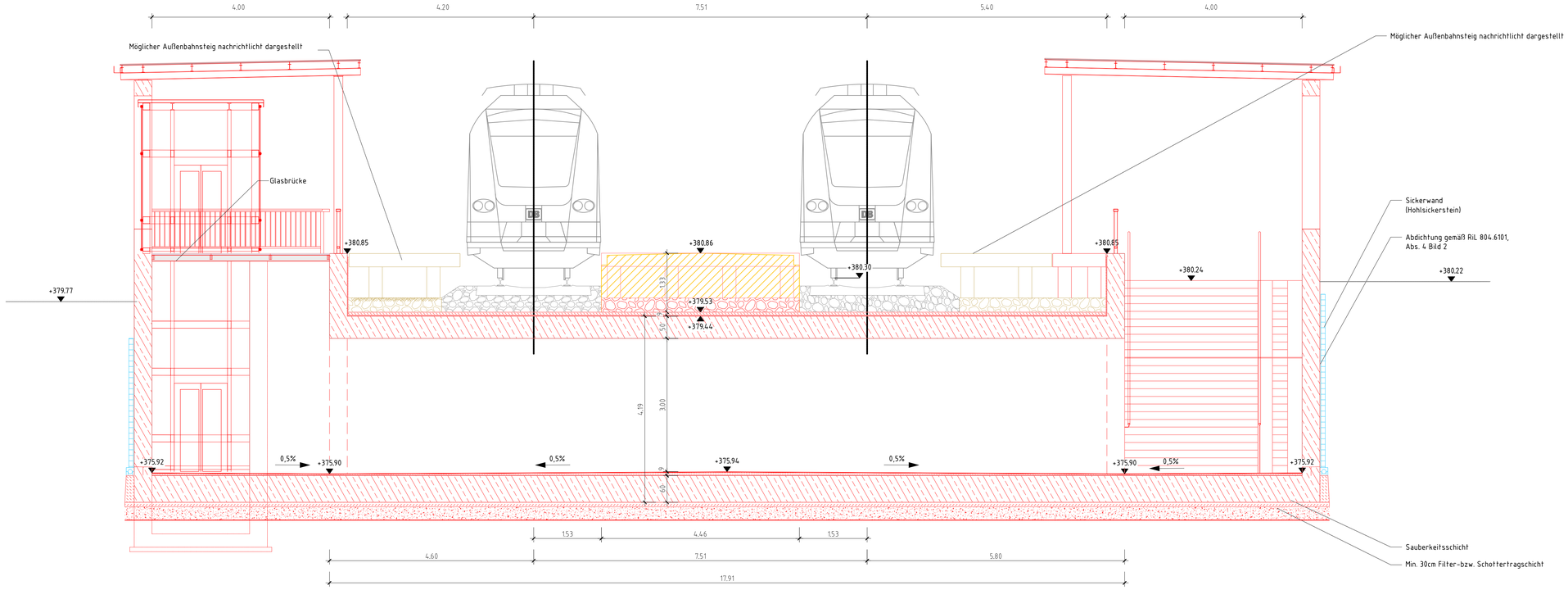

Schnitt B-B

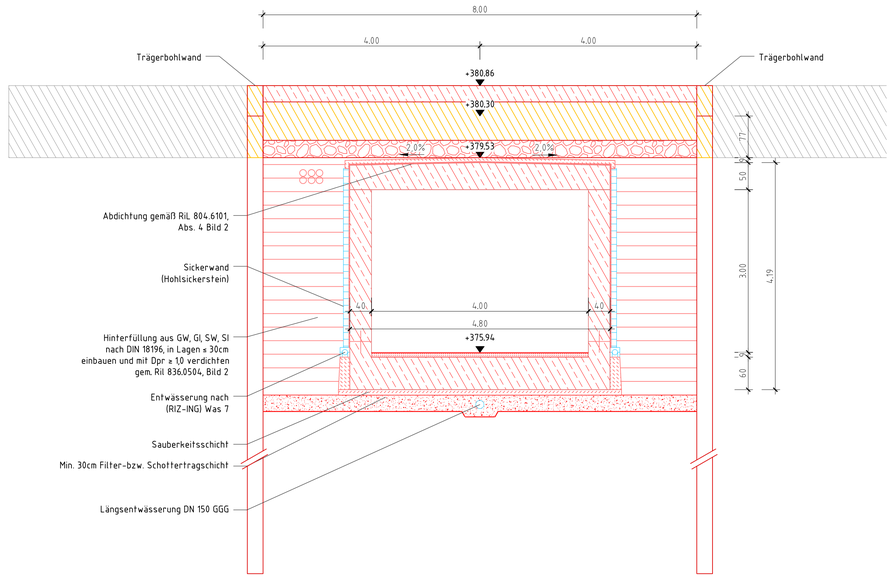

Genehmigungsvermerk des RP Tübingen:

Übersichtsskizze

Unterlage für eine Entscheidung nach § 18 AEG

Index	Datum	Bearbeiter	Änderung

Auftragnehmer:
Gesellschaft für interdisziplinäres Verfahrensmanagement mbH & Co KG
Karlsbader Straße 33
70372 Stuttgart
Stuttgart 23.09.2016
Ort, Datum, Unterschrift

Planverfasser:
Ingenieurbüro
Dipl.-Ing. H. Vössing GmbH
Heilbronner Straße 86
70191 Stuttgart
Tel.: 0711/22 55 89-0
Fax: 0711/22 55 89-70
Stuttgart 23.09.2016
Ort, Datum, Unterschrift

Auftrags-Nr.: 1177-3330

	Datum	Name
gez.	09/2016	Mendes
bearb.	09/2016	Stakova
gepr.	09/2016	Geidies

Projekt:

Umbau von Bahnbetriebsanlagen im Bereich des Bfs Entringen
Ammertalbahn, Strecke 4633, Tübingen - Herrenberg
Landkreis Tübingen

Auftraggeber:
Zweckverband ÖPNV im Ammertal
Wilhelm-Keil-Straße 50
72072 Tübingen
Tübingen 26.09.2016
Ort, Datum, Unterschrift

Maßstab: 1 : 50
Blattformat (mm): 594x950
Planbezeichnung:
Bauwerksplan
Schnitt A - A und Schnitt B - B
Ausgabe vom: 23.09.2016
Blatt: 1 von 1
Anlage: 4.2

Plotstil: Lay5Plus-Manager: IBV-Fa-1.ctb
Layout: Schnitte
(AC2015) G:\1177-3330 Ammertalbahn\08 Planunterlagen\4_Genehmigung\05_Längsschnitte\schnitte _Unterführung.dwg